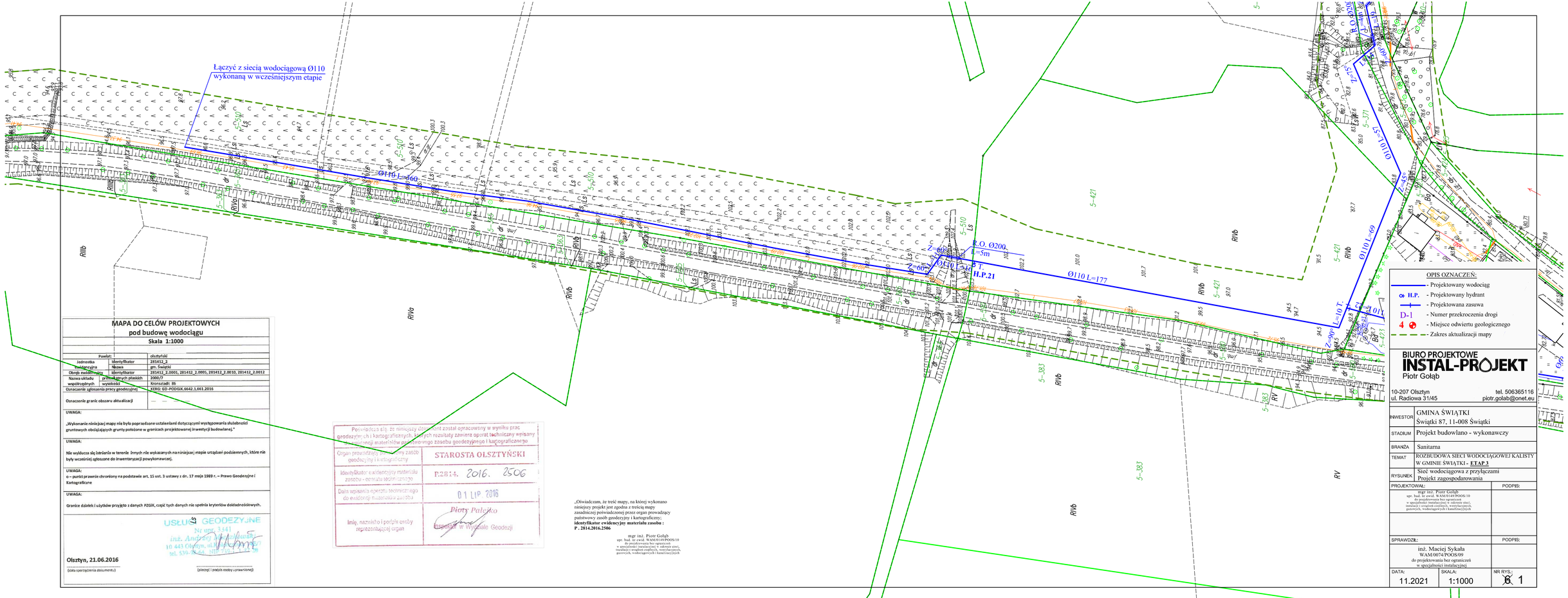

MAPA DO CELÓW PROJEKTOWYCH
pod budowę wodociągu
Skala 1:1000

Powiat:		olsztyński
Jednostka ewidencyjna	identyfikator	281412_2
	Nazwa	gm. Świątki
Obręb ewidencyjny	identyfikator	281412_2.0001, 281412_2.0005, 281412_2.0010, 281412_2.0012
Nazwa układu współrzędnych	prostokątnych płaskich	2000/7
	wysokości	Kronsztadt 86
Oznaczenie zgłoszenia pracy geodezyjnej		KERG: GD-PODGIK.6642.1.661.2016
Oznaczenie granic obszaru aktualizacji		—

UWAGA:
„Wykonanie niniejszej mapy nie było poprzedzone ustaleniami dotyczącymi występowania służebności gruntowych obciążających grunty położone w granicach projektowanej inwestycji budowlanej."

UWAGA:
Nie wyłącza się istnienia w terenie innych nie wykazanych na niniejszej mapie urządzeń podziemnych, które nie były wcześniej zgłoszone do inwentaryzacji powykonawczej.

UWAGA:
o – punkt prawnie chroniony na podstawie art. 15 ust. 3 ustawy z dn. 17 maja 1989 r. – Prawo Geodezyjne i Kartograficzne

UWAGA:
Granice działek i użytków przyjęto z danych PZGiK, część tych danych nie spełnia kryteriów dokładnościowych.

USŁUGI GEODEZYJNE
Nr upr. 3441
inż. Andrzej [illegible]
10 443 Olsztyn, ul. [illegible]
tel. 539-[illegible]

Olsztyn, 21.06.2016
(data sporządzenia dokumentu)

(pieczęć i podpis osoby uprawnionej)

Poświadcza się, że niniejszy dokument został opracowany w wyniku prac geodezyjnych i kartograficznych, których rezultaty zawiera operat techniczny wpisany do ewidencji materiałów państwowego zasobu geodezyjnego i kartograficznego

Organ prowadzący państwowy zasób geodezyjny i kartograficzny	STAROSTA OLSZTYŃSKI
Identyfikator ewidencyjny materiału zasobu - operatu technicznego	P.2814. 2016. 2506
Data wpisania operatu technicznego do ewidencji materiałów zasobu	01 LIP. 2016
Imię, nazwisko i podpis osoby reprezentującej organ	Piotr Palczko Inspektor w Wydziale Geodezji

„Oświadczam, że treść mapy, na której wykonano niniejszy projekt jest zgodna z treścią mapy zasadniczej poświadczonej przez organ prowadzący państwowy zasób geodezyjny i kartograficzny;
identyfikator ewidencyjny materiału zasobu : P . 2814.2016.2506

mgr inż. Piotr Gołąb
upr. bud. nr ewid. WAM/0149/POOS/10
do projektowania bez ograniczeń
w specjalności instalacyjnej w zakresie sieci, instalacji i urządzeń cieplnych, wentylacyjnych, gazowych, wodociągowych i kanalizacyjnych